

Grundschule Petersackerhof
Schulstr. 19, 55413 Oberdiebach
Tel.: 06743/2603 Fax: 06743/2829
Email: gs-petersackerhof@web.de

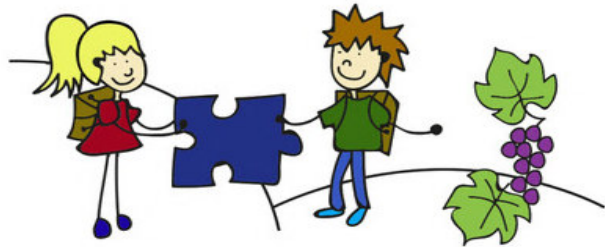

Ort

Datum

Anmeldeblatt

1. **Vor- und Zuname des Kindes:** _____ m/w _____

geboren am: _____ in: _____

Kreis / Land: _____

Anschrift: _____

Staatsangehörigkeit: _____ Bekenntnis: _____

Überwiegend benutzte Familiensprache, sofern nicht Deutsch: _____

Jahr des Zuzugs (des Kindes!) nach Deutschland: _____

Das Kind besucht derzeit den Kindergarten (Name) _____

Bis zur Einschulung hat das Kind den Kindergarten insgesamt _____ Jahre besucht.

2. Eltern oder Sorgeberechtigte

Vor- und Zuname der **Mutter**: _____

Anschrift: _____

Telefon: _____ Handy: _____ Email: _____

Vor- und Zuname des **Vaters**: _____

Anschrift: _____

Telefon: _____ Handy: _____ Email: _____

Personen oder Institutionen, die **ohne das Sorgerecht** zu besitzen, tatsächlich die Erziehung übernommen hat und / oder bei der das Kind tatsächlich untergebracht ist (Falls abweichend von 2.) .

Vor- und Zuname: _____

Anschrift: _____

Telefon: _____

3. Geburtsurkunde Familienstammbuch Pass vorgelegt am _____

4. Es liegen folgende Behinderungen und Krankheiten vor, die für den Schulalltag von Bedeutung sind:

5. Aufnahmeentscheidung: _____

Unterschrift der Lehrkraft

Unterschrift der / des Anmeldenden

Bitte zur Schulanmeldung mitbringen:

Mein / unser Kind _____, _____ geb. am: _____
Name Vorname

wohnhaft: _____, _____
Straße/ Hausnummer Postleitzahl /Ort

besucht die Kindertagesstätte: _____ in _____

seit: _____

Unterschrift Eltern/ Sorgeberechtigte: _____

Bestätigung der Kindergartenleitung: _____

Stempel der Kindertagesstätte : _____

.....
(NAME, ANSCHRIFT DER ERZIEHUNGSBERECHTIGTEN)

Name des Kindes : _____

Konfession:

- KATHOLISCH
- EVANGELISCH
- SONSTIGE KONFESSION
- KONFESSIONSLOS

Schulischer Religionsunterricht.

WÄHREND DES SCHULBESUCHES SOLL MEIN KIND AM

- KATHOLISCHEN RELIGIONSUNTERRICHT
- EVANGELISCHEN RELIGIONSUNTERRICHT
- ETHIK-UNTERRICHT
(Falls keine Ethikgruppe zustande kommt, soll mein Kind am Kath. Evang.
nicht am Religionsunterricht teilnehmen)
- NICHT AM RELIGIONSUNTERRICHT TEILNEHMEN.

ICH (WIR) BEANTRAGE(N) DIESE ERKLÄRUNG BIS AUF WIDERRUF ALS VERBINDLICH.

.....
ORT, DATUM

.....
UNTERSCHRIFT

GRUNDSCHULE PETERSACKERHOF



Telefon 06743/2603
Fax 06743/2829
Email gs-petersackerhof@web.de
www.gs-petersackerhof.de
Schulstr. 19, 55413 Oberdiebach

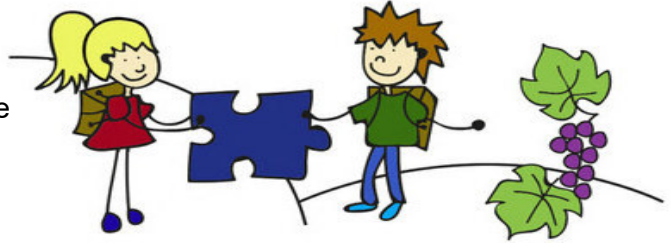

Grundschule Petersackerhof, Schulstr.19,55413 Oberdiebach

Name des Schülers: _____

Schuljahr: _____

Name und Adresse des/der Sorgeberechtigten: _____

Veröffentlichung Fotos

Ich bin damit einverstanden, dass Fotos meines Kindes sowie entsprechende Berichte über schulische und außerschulische Aktivitäten, im Rahmen der Öffentlichkeitsarbeit unserer Schule in Zeitungsberichten, dem offiziellen Amtsblatt der Gemeinde, sowie auf unserer Homepage veröffentlicht werden:

Ja Nein

Wichtig: Die Einwilligung ist freiwillig! Ihrem Kind entstehen keinerlei Nachteile, wenn Sie mit der Veröffentlichung von Bildern Ihres Kindes nicht einverstanden sind.

Krankheiten / Allergien

Mein Kind leidet an folgenden Allergien bzw. Krankheiten:

Entfernen von Zecken

Je schneller eine Zecke entfernt wird, desto geringer die Gefahr einer Infektion!

Sollte bei meinem / unserem Kind eine Zecke festgestellt werden, bitte(n) ich/wir um:

- Entfernung der Zecke durch eine Lehrkraft bzw. einer Mitarbeiterin / eines Mitarbeiters der Schule, sowie Mitteilung an mich / uns
- telefonische Information. Ich/Wir werde(n) sofort zur Schule kommen und die Zecke selbst entfernen bzw. mit meinem / unserem Kind einen Arzt aufsuchen.

Haben Sie eine neue Telefonnummer? Hat sich Ihre Adresse geändert?

Bitte denken Sie daran, uns Ihre neue Telefonnummer bzw. Adresse jeweils mitzuteilen, damit wir Sie im Notfall schnell erreichen können!

Die Erklärungen gelten für die Dauer der Grundschulzeit, andernfalls werde(n) ich/wir sie schriftlich widerrufen.

Ort / Datum

Unterschrift Sorgeberechtigte(r)

GRUNDSCHULE PETERSACKERHOF



Telefon 06743/2603
Fax 06743/2829
Email gs-petersackerhof@web.de
www.gs-petersackerhof.de
Schulstr. 19, 55413 Oberdiebach

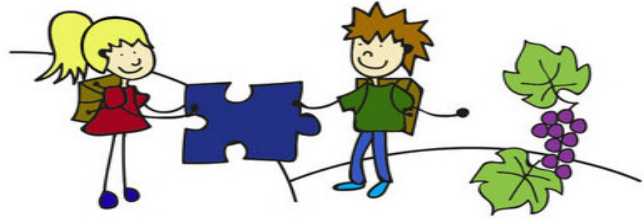

Regelung bei vorzeitigem Unterrichtsschluss

(z. B. durch winterliche Straßenverhältnisse)

Mein / unser Kind _____
(Name des Schülers / der Schülerin) (Klasse)

darf ohne vorherige telefonische Information durch die Schule

(Bitte Zutreffendes ankreuzen):

- nach vorzeitigem Unterrichtsende früher als stundenplanmäßig vorgesehen nach Hause kommen.
- bei Bedarf zu Verwandten / Freunden gehen und zwar zu:

- nicht bei vorzeitigem Unterrichtsende früher als stundenplanmäßig vorgesehen nach Hause kommen.

Falls Ihr Kind bei vorzeitigem Unterrichtsschluss nicht früher nach Hause kommen darf, müssen Sie es selbstständig, spätestens eine Stunde nach regulärem Unterrichtsschluss, an der Schule abholen, da in diesem Fall (z. B. durch Eis- oder Schneeglätte) keine Schulbusse mehr fahren werden.

Etwaige Änderungen der obigen Entscheidungen sind der Schule bitte schriftlich mitzuteilen.

Bei schlechten Witterungsverhältnissen

unbedingt Hinweise auf der Homepage beachten!!

Damit wir Sie im Bedarfsfall (u. a. Krankheitsfall Ihres Kindes) schnellstmöglich erreichen können, bitte wir Sie um eine bzw. mehrere „Notfallnummern“ (Festnetz, Handy, Arbeitsplatz etc.). DANKE!

Notfallnummern:

- 1) _____
- 2) _____
- 3) _____

(Datum)

(Unterschrift eines Elternteils / Erziehungsberechtigten)

GRUNDSCHULE PETERSACKERHOF



Telefon 06743/2603
Fax 06743/2829
Email gs-petersackerhof@web.de
www.gs-petersackerhof.de
Schulstr. 19, 55413 Oberdiebach

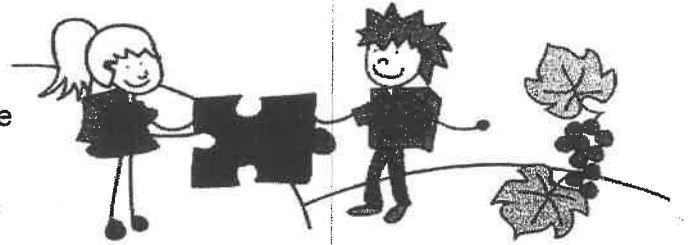

Grundschule Petersackerhof
Schulstr. 19, 55413 Oberdiebach

Schülerbeförderung/Busfahrkarten

Ab sofort haben Sie die Möglichkeit die Fahrkarten für Ihre Kinder selbst bei der Kreisverwaltung anzufordern.

Hierfür wurde folgender Link für Sie bereitgestellt:

<https://www.mainz-bingen.de/de/Bildung-Schule/Schuelerbefoerderung-und-Schuelerfahrkarte/>

Danach wählen Sie nacheinander die Punkte **„Anträge auf Übernahme der Schülerfahrkosten“** und **„Grundschule, Förderschule und Realschule plus“** aus.

Das Formular **„Antrag auf Übernahme von Schülerfahrkosten bei Beförderung im öffentlichen Linienverkehr für das Schuljahr“** muss nun von Ihnen ausgefüllt und online an die Kreisverwaltung Mainz-Bingen versendet werden.

Selbstverständlich stehen Ihnen die Mitarbeiter des Fachbereiches „Schülerbeförderung/ÖPNV“ für Fragen, Anregungen und Problemlösungen zur Verfügung.

Falls Sie nicht die Möglichkeit haben, die Fahrkarten selbst zu bestellen, melden Sie sich kurz im Sekretariat der Grundschule Petersackerhof (Tel.: 06743/2603), wir sind Ihnen gerne behilflich.

Mit freundlichem Gruß

Grundschule Petersackerhof, Sekretariat

Was bietet „Betreuende Grundschule“, was „Ganztagsschule“?

Betreuende Grundschule	Ganztagsschule
Montag bis Freitag von 12.00 / 13:00 Uhr bis max .16.00 Uhr	Montag bis Donnerstag von 12.00/13.00 bis 16.00 Uhr
Flexibel nutzbar, d.h. <ul style="list-style-type: none"> - auch nur tageweise möglich - Abholung vor 16:00 Uhr jederzeit möglich. 	Verpflichtende Teilnahme täglich, <ul style="list-style-type: none"> - Beurlaubung in Ausnahmefällen - Abholung vor 16:00 Uhr nur in Ausnahmefällen möglich.
Kostenpflichtig - Monatsbeitrag: 48,00 € (Unabhängig von der Nutzung) Verpflichtende Anmeldung für ein Schuljahr	Kostenlos bis auf Mittagessen Verpflichtende Anmeldung für ein Schuljahr.
Gruppengröße (je nach Ausbildung der Betreuungsperson) 20-24 Kinder. Die Betreuungsperson wird vom Schulträger eingestellt! Kein Lehrer der Grundschule Petersackerhof!	Gruppengröße kleiner als 20 Hausaufgabenzeit und Arbeitsgemeinschaften in Kleingruppen. Gruppenleitung auch von Grundschullehrerinnen.
Hausaufgabenbetreuung nicht verpflichtend	Lernzeit verpflichtend für alle Kinder Einsatz auch von Lehrkräften Gruppeneinteilung in Klassenstufen
Keine festen Angebote zu verschiedenen Themen	Projektangebote zu verschiedenen Themenbereichen. (z.B. Kunst, Sport, Musik)
Teilnahme am Mittagessen möglich Die Kosten für das Mittagessen sind nicht im Monatsbeitrag enthalten.	Ein kostenpflichtiges Mittagessen wird angeboten
Schülerbeförderung wie andere Schüler Außer freitags nach 13:00 Uhr muss die Abholung der Kinder durch die Eltern erfolgen!	Schülerbeförderung zu den gewohnten Zeiten.



Anmeldung zur Teilnahme am Ganztagsangebot in der Grundschule Petersackerhof in Oberdiebach

Angaben zum Kind

Name:	Schuljahr 2023 / 2024
Vorname:	Klasse:

Angaben zu den Erziehungsberechtigten

Mutter	Name, Vorname, Adresse:
	Telefon:
Vater	Name, Vorname, Adresse:
	Telefon:

Teilnahme an der Mittagsverpflegung	Ja	<input type="checkbox"/>	63,48 € Pauschale pro Monat Normale Kost: <input type="checkbox"/> Vegetarische Kost: <input type="checkbox"/>
	Nein	<input type="checkbox"/>	ohne Berechnung

Pauschalen: ab 2 Kindern = 120,61 € ab 3 Kindern = 171,40 €

Die Pauschale für die Mittagsverpflegung setzt sich aus einer Mischkalkulation, bei unterstellten 155 Essenstagen, auf einen Zeitraum von 10 Monaten gerechnet, zusammen. Es handelt sich hierbei um einen Pauschalpreis, in dem kurzfristige Krankheits- und Fehltage bis zu einer Woche berücksichtigt sind. Eine Endabrechnung nach Verpflegungstagen erfolgt nicht. Die Anmeldung gilt für die Dauer eines Schuljahres. Es sind 10 Monatsbeiträge zu zahlen. Bei Eintritt in die Ganztagschule während des laufenden Schuljahres ist der Beitrag ab dem Eintrittsmonat bis zum Ende des Schuljahres zu leisten. Die Verbandsgemeindeverwaltung Rhein-Nahe kann bei Zahlungsverzug von einem Monat die Schülerin / den Schüler von der Essensteilnahme ausschließen. Die Ganztagschule findet nur während der Schulzeit von Montag bis Donnerstag bis jeweils 16:00 Uhr statt und endet mit dem Tag vor Beginn der Sommerferien.

Datum	Unterschrift eines Erziehungsberechtigten
-------	---

Wenn Sie Bezieher von SGBXII, SGBII, Wohngeld oder Kinderzuschlag sind, beantragen Sie bitte umgehend Unterstützung für die Mittagsverpflegung aus dem Gesetz zur Bildung und Teilhabe bei der Kreisverwaltung Mainz-Bingen, Jobcenter, Konrad-Adenauer-Str. 3, 55218 Ingelheim am Rhein, Tel.: 06132-787-6227

**Bei Teilnahme an der Mittagsverpflegung bitte unbedingt das
SEPA – Lastschriftmandat für SEPA-Basislastschriften
ausfüllen!**



Anmeldung

für das Betreuungsangebot an den Grundschulen
in der Verbandsgemeinde Rhein-Nahe

Angaben zum Kind

Name:	Vorname:
Grundschule Petersackerhof	Klasse im Schuljahr 2023/2024:

Die Aufnahme in die Betreuende Grundschule richtet sich nach der Anzahl der freien Plätze unter Berücksichtigung nachfolgender Prioritäten

(zutreffendes bitte ankreuzen)

Kinder von berufstätigen Alleinerziehenden/ Erziehungsberechtigte, die beide arbeiten	<input type="checkbox"/>	Anmeldeschluss: 21.04.2023
Kinder, die im Vorjahr angemeldet waren	<input type="checkbox"/>	
Geschwisterkinder	<input type="checkbox"/>	
Sonstige Kinder	<input type="checkbox"/>	

Angaben zu den Erziehungsberechtigten

Mutter	Name, Vorname und Anschrift:
	Telefon:
Vater	Name, Vorname und Anschrift:
	Telefon:

Elternbeitrag

Betreuung Mo - Fr bis 16:00 Uhr	<input type="checkbox"/>	48,00 € / Monat	
Betreuung nur freitags bis 16:00 Uhr	<input type="checkbox"/>	15,00 € / Monat	keine Ermäßigung bei Geschwisterkindern
Mittagsverpflegung Mo bis Do	<input type="checkbox"/>	63,48 € / Monat	

Bei Geschwisterkindern reduziert sich der Monatsbeitrag für das 2. Kind und weitere Kinder um jeweils 5,00 €

Es gelten die Bestimmungen der Betreuungsordnung, die Sie auf der Homepage der Verbandsgemeinde Rhein-Nahe einsehen können. Die Anmeldung gilt für die Dauer eines Schuljahres, eine vorzeitige Abmeldung vor Ablauf des Schuljahres ist nur aus wichtigem Grund und einer Frist von drei Wochen zum Monatsende möglich. Es werden 11 Monatsbeiträge berechnet.

Für die Teilnahme am Mittagessen werden lediglich 10 Monate berechnet. Es handelt sich um einen Pauschalpreis, in dem Fehltag bis zu einer Woche berücksichtigt sind. **Eine Endabrechnung nach Verpflegungstagen erfolgt nicht!**

Datum	Unterschrift eines Erziehungsberechtigten
-------	---

**SEPA- Lastschriftmandat für SEPA-Basislastschriften
bitte umseitig ausfüllen !!**

